

Warren Semanal

Material produzido pelo time
de **Análise da Warren.**

Atualizado em: 12/08/2022



Disclaimer Geral

Este relatório foi elaborado pela Warren e tem como objetivo auxiliar o investidor nas suas tomadas de decisões de investimento. Entretanto, é de única e exclusiva responsabilidade do investidor as decisões efetivas quanto à compra e venda de valores mobiliários, bem como se as análises se adequam ao seu perfil de investimento. Este relatório foi baseado em informações de caráter público, fornecidas pelos sites das empresas analisadas no presente relatório. Apesar de serem informações oriundas de fontes consideradas fidedignas, não é possível assegurar totalmente a veracidade do seu conteúdo. Este relatório foi elaborado com observância a todas às regras da Resolução CVM nº 20, de 25 de fevereiro de 2021. Informamos que todas as recomendações deste relatório de análise refletem única e exclusivamente as opiniões pessoais dos analistas de valores mobiliários da Warren e foram elaboradas de forma totalmente independente, inclusive em relação à Warren e que estão sujeitas a modificações sem aviso prévio em decorrência de alterações nas condições de mercado.

Este relatório não pode ser reproduzido ou redistribuído para qualquer outra pessoa, no todo ou em parte, para qualquer propósito, sem o prévio consentimento por escrito da Warren. Este relatório não leva em consideração os objetivos específicos de investimento, situação financeira ou as necessidades específicas de qualquer indivíduo em especial, mesmo quando enviado a um único destinatário. Desempenho de rentabilidade passada não é necessariamente um indicador de resultados futuros e nenhuma representação ou garantia, expressa ou implícita, é feita pela Warren em relação ao desempenho futuro. É recomendada a leitura dos prospectos, regulamentos, editais e demais documentos descritivos dos ativos antes de investir, com especial atenção ao detalhamento do risco do investimento. Qualquer recomendação ou opinião contida neste relatório de pesquisa pode se tornar desatualizada em consequência de alterações no ambiente em que o emitente dos valores mobiliários sob análise atua, além de alterações nas estimativas e previsões, premissas e metodologia de avaliação aqui utilizadas. A Análise Técnica e a Análise Fundamentalista seguem diferentes metodologias de análise. A Análise Técnica é realizada seguindo conceitos da escola de Dow como: o mercado desconta tudo; os preços se movimentam baseado em tendência; a análise usa como padrão a repetição de movimentos. A Análise Fundamentalista utiliza como informação as demonstrações contábeis da empresa para calcular o valor intrínseco da mesma. Nestes termos, as opiniões dos Analistas Fundamentalistas buscam os melhores retornos dadas as condições de mercado, o cenário macroeconômico e os eventos específicos da empresa e do setor e podem divergir das opiniões dos Analistas Técnicos, que visam identificar os movimentos mais prováveis dos preços dos ativos, com utilização de “stops” para limitar as possíveis perdas. A Warren não se responsabiliza por quaisquer prejuízos, diretos ou indiretos, que venham a decorrer da utilização deste relatório ou de seu conteúdo. Ao final do relatório, apresentaremos as declarações dos analistas.



Nosso time



Celson Placido

celson.placido@warren.com.br
CNPI 1577



Frederico Nobre

frederico.nobre@warren.com.br
CNPI-P 2745



Lucas Xavier

lucas.xavier@warren.com.br
CNPI-T 2707

Índice

- 01.** [Racional da carteira e teses de investimento](#)
- 02.** [Performance da carteira](#)
- 03.** [Declaração dos analistas](#)

1.1. Racional

Objetivo da carteira

A Carteira Warren Semanal tem como objetivo buscar as movimentações mais relevantes de curto prazo no nosso mercado, através da análise técnica.

A estratégia da carteira é baseada em estudos gráficos. Procuramos por empresas em regiões de preços relevantes, como suportes e médias móveis, dando preferência aos ativos em tendência de alta. A carteira é formada por 5 ações. O índice de referência é o Ibovespa (IBOV).

As empresas da carteira poderão ser alteradas semanalmente, com a devida atualização da equipe da Warren. Nestes casos, informamos os clientes através deste relatório, discriminando o racional por trás das alterações.



1.2. Composição da carteira

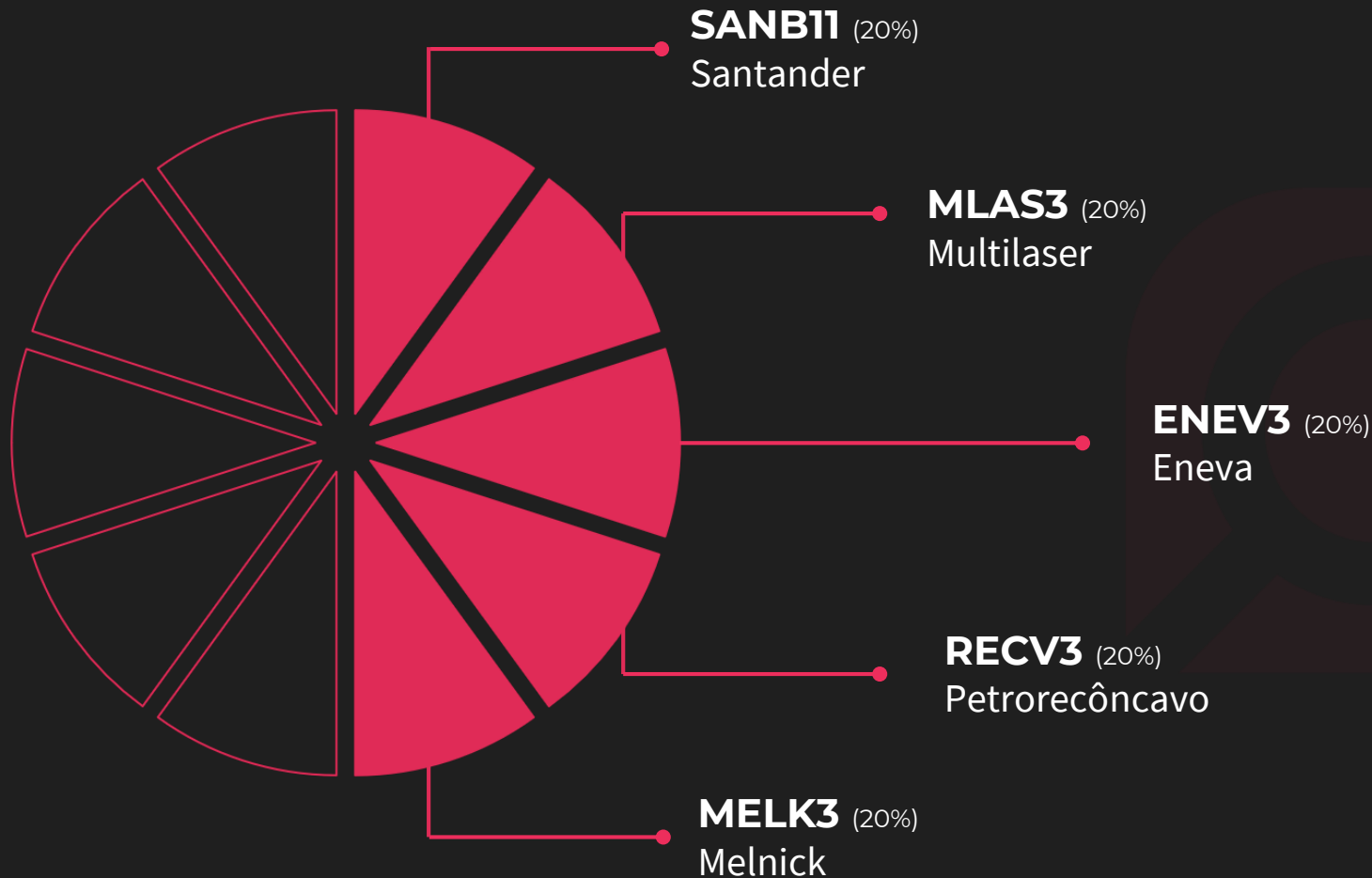

1.3. Alterações e teses de investimento

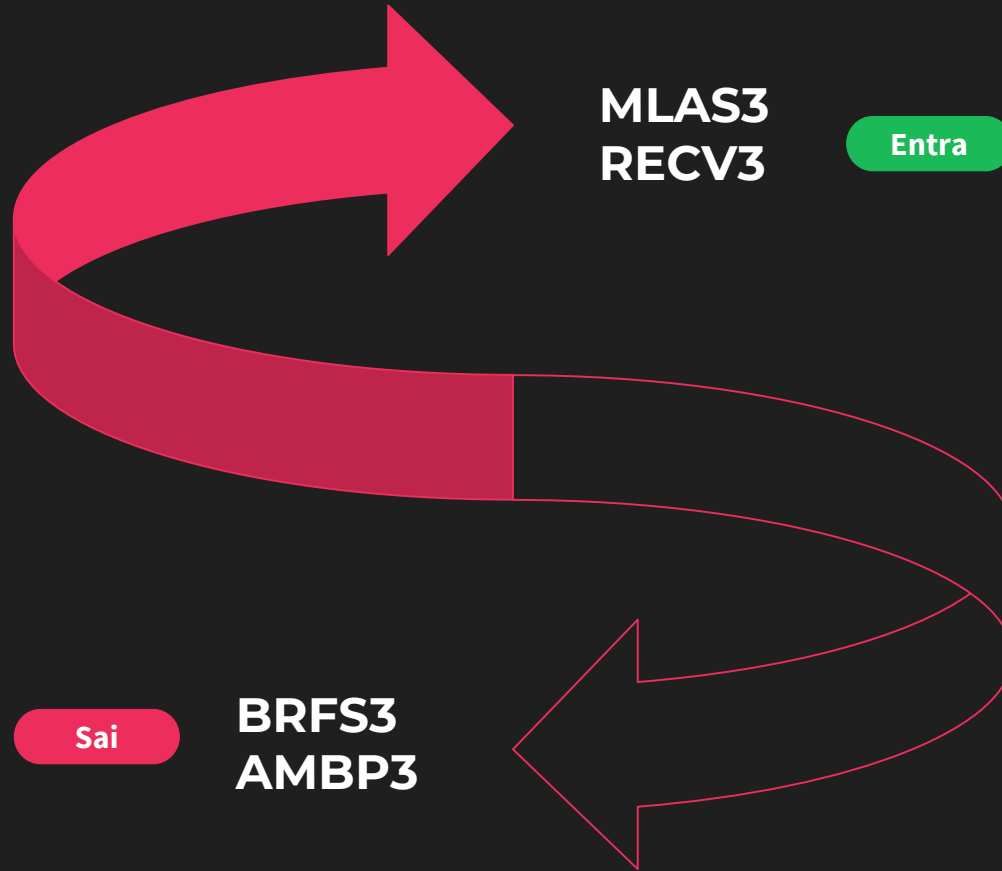

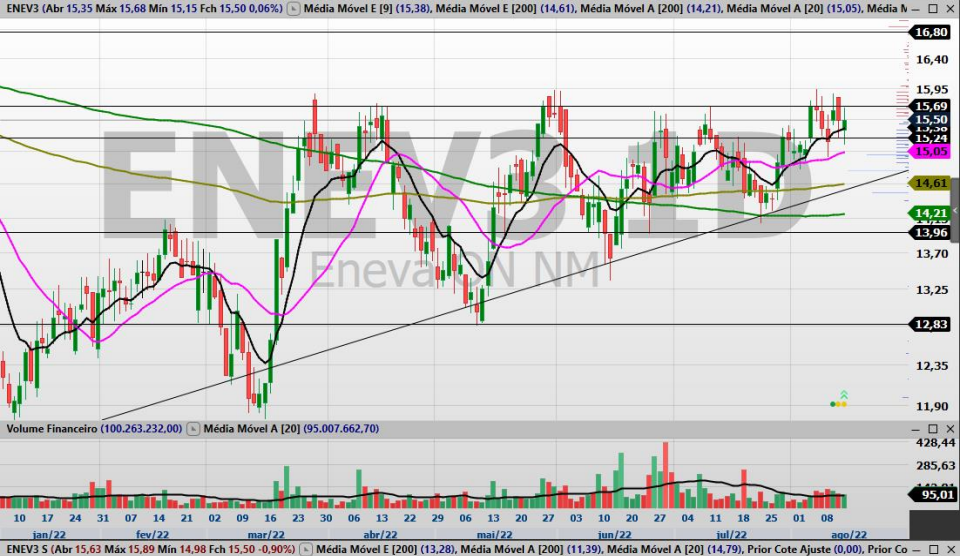

ENEV3

O ativo demonstra formação de triângulo de alta no gráfico semanal e fechou bem próximo do rompimento. Aproveitando o momento propício para o risco e alto volume financeiro, nossa tese é de que o ativo tende a romper a região para buscar R\$ 17,00 e depois R\$ 18,10.

FONTE GRÁFICA: Nelogica

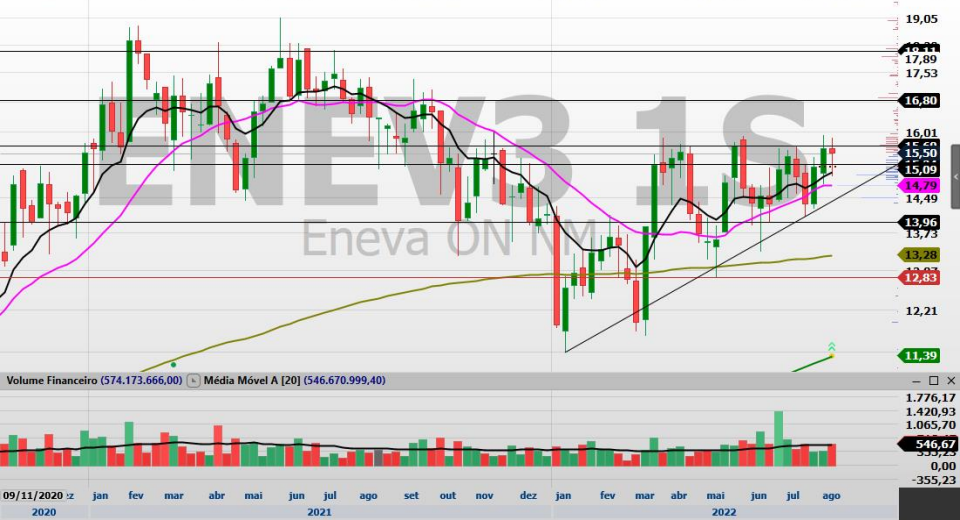

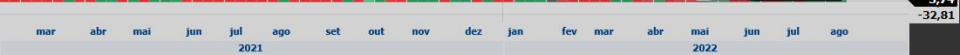

MELK3

Escolha agressiva visando a recuperação do setor, MELK3 apresenta consolidação no fundo que pode ser considerada como uma possível acumulação pré-movimento de alta e reversão de tendência, para buscar região de R\$ 5,00.

FONTE GRÁFICA: Nelogica



MLAS3

MLAS3 surge como alternativa agressiva na carteira por apresentar padrões de reversão tanto no gráfico diário como no semanal. No último mencionado, ainda temos o rompimento das duas médias curtas, sinalizando espaço para caminhar até a faixa de R\$ 5,60 – como alvo inicial.

FONTA GRÁFICA: Nelogica

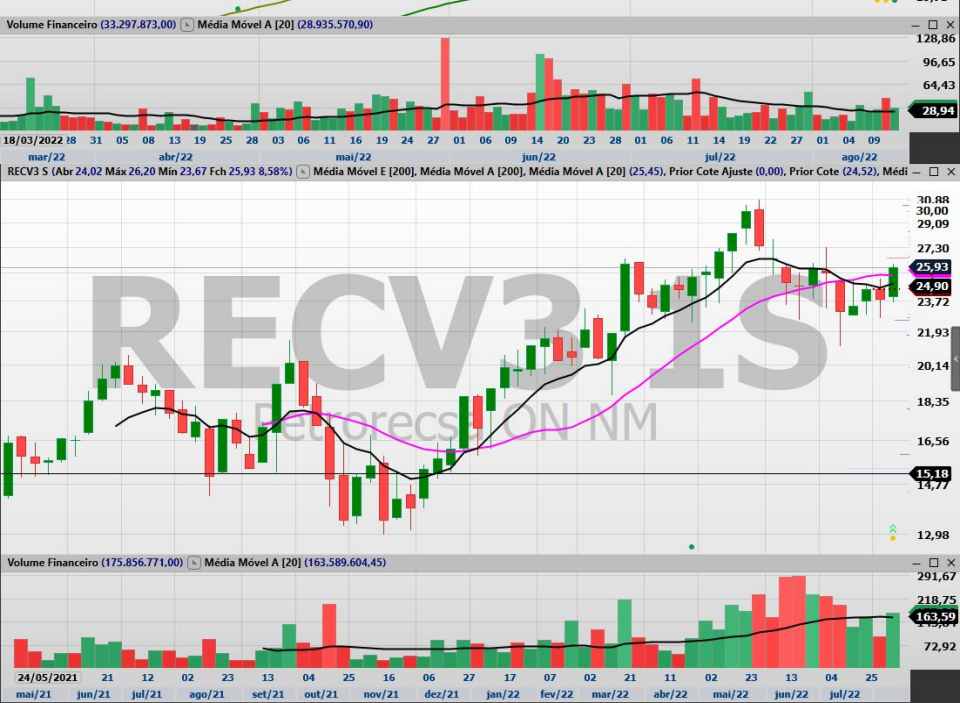
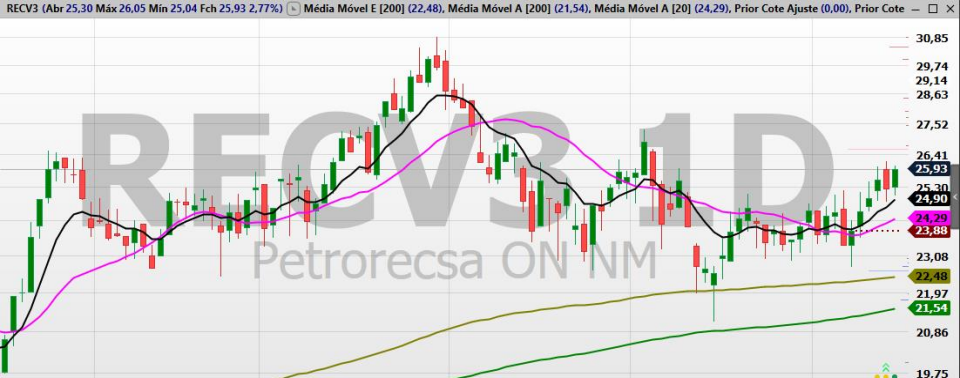

RECV3

RECV3 retorna a carteira após sinalizar recuperação o suficiente para romper médias curtas do gráfico semanal e mostrar capacidade de rompimento, como provou passando do topo anterior no gráfico diário.

Caminho para topo histórico em R\$ 30,20.

FONTE GRÁFICA: Nelogica

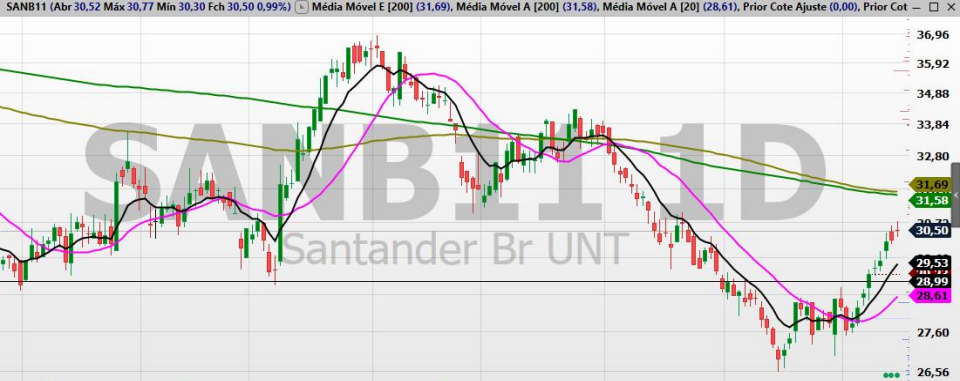

SANB11 performou bem e cumpriu com o cenário que traçamos, fazendo o rompimento das médias curtas e caminhando em reversão para buscar R\$ 31,50. Caso passe dessa faixa, nosso próximo alvo fica em R\$ 34,00.

FONTE GRÁFICA: Nelogica

02. Desempenho da carteira

Performance por papel da carteira

Ticker	Preço Inicial	Preço Final	Retorno Total
BRFS3	16,75	15,59	-6,93%
AMBP3	29,81	26,92	-9,69%
ENEV3	15,64	15,50	-0,90%
MELK3	4,09	4,25	+3,91%
SANB11	29,23	30,50	+4,34%

Desempenho na semana

A Warren Semanal encerrou a semana bem abaixo do IBOV, com -1,85% de rentabilidade contra +5,91% do índice de referência.

Em meio à temporada de balanços, estávamos com dois ativos na carteira (AMBP3 e BRFS3) que divulgaram resultados ruins e tiveram quedas fortes na semana, prejudicando nossa performance da carteira, enquanto o Ibovespa teve forte alta.

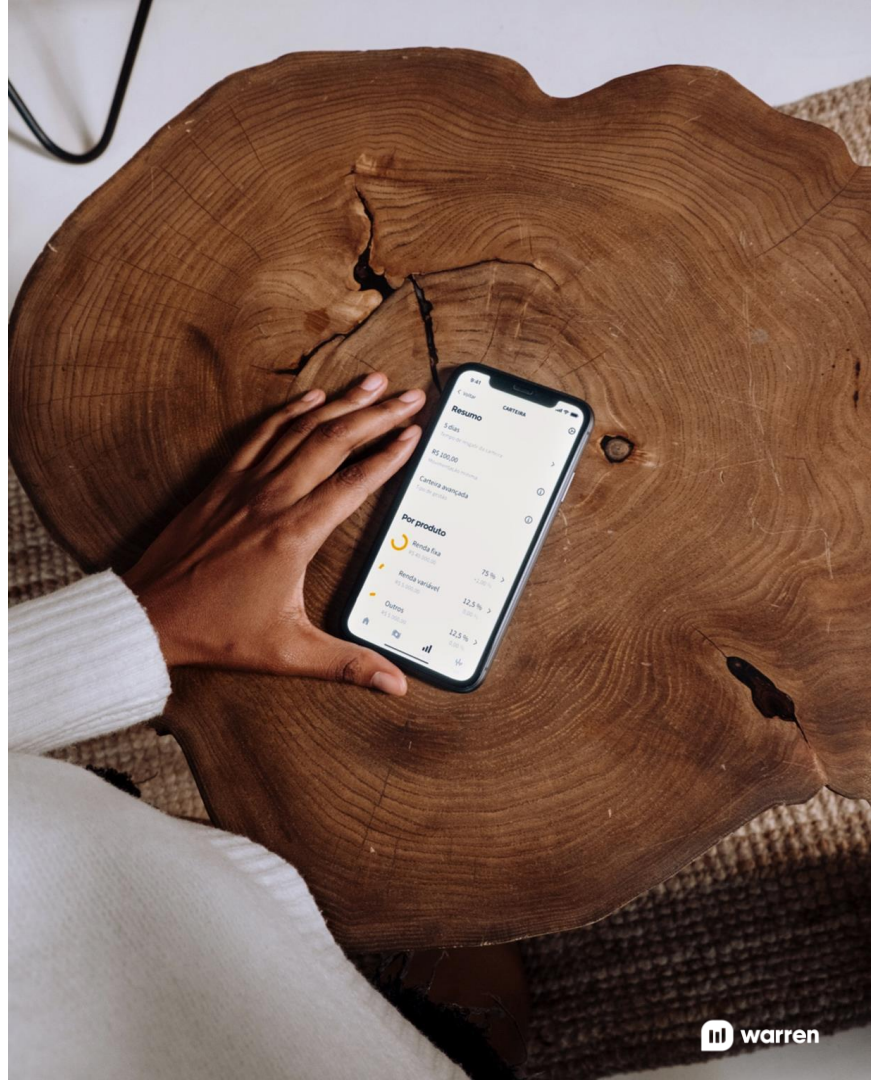

03. Declarações dos analistas

Os analistas de investimentos declaram que as opiniões contidas neste relatório refletem exclusivamente suas opiniões pessoais sobre a companhia e seus valores mobiliários e foram elaborados de forma independente e autônoma, inclusive em relação à Warren.

A remuneração do(s) analista(s) de valores mobiliários da Warren é indiretamente influenciada por receitas provenientes dos negócios e operações financeiras realizadas pela Warren e não estão, direta ou indiretamente, relacionadas com as recomendações ou opiniões específicas expressas neste relatório.

As remunerações dos analistas não se baseiam nas receitas de outras empresas de grupo, mas pode, no entanto, derivar de receitas oriundas dos negócios e operações financeiras da Warren, suas afiliadas e/ou subsidiárias como um todo.

O analista Celson Placido, CNPI 1577, declara que é responsável pelo conteúdo deste relatório e que ele atende a todas as exigências da Comissão de Valores Mobiliários (CVM) e da Associação dos Analistas e Profissionais de Investimento do Mercado de Capitais (APIMEC).

O analista Celson Placido declara que não é titular de nenhum dos valores mobiliários objetos do presente relatório.

O analista Frederico Nobre, CNPI-P 2745, declara que é responsável pelo conteúdo deste relatório e que ele atende a todas as exigências da Comissão de Valores Mobiliários (CVM) e da Associação dos Analistas e Profissionais de Investimento do Mercado de Capitais (APIMEC).

O analista Frederico Nobre declara que não é titular de nenhum dos valores mobiliários objetos do presente relatório.

O analista Lucas Xavier, CNPI-T 2707, declara que é responsável pelo conteúdo deste relatório e que ele atende a todas as exigências da Comissão de Valores Mobiliários (“CVM”) e da Associação dos Analistas e Profissionais de Investimento do Mercado de Capitais (“APIMEC”).

O analista Lucas Xavier declara que não é titular de nenhum dos valores mobiliários objetos do presente relatório.

Salvo disposição em contrário, os indivíduos listados neste relatório são analistas devidamente credenciados.

